

66668



# AYUNTAMIENTO CONSTITUCIONAL DE POLOTITLÁN, ESTADO DE MÉXICO ADMINISTRACIÓN 2022-2024



~~DIRECCION DE OBRAS PUBLICAS Y DESARROLLO URBANO~~

Polotitlán, México a 24 de JULIO de 2022.

Solicitud de trámite para: PERMISO DE EXCAVACION Y RELLENO

Destino de la obra (Tachar):      Habitacional      Comercial      Industrial      Servicios

**DATOS DE PROPIETARIO**

Nombre: [REDACTED]      D.E.C.U.      Teléfono: [REDACTED]

Domicilio: [REDACTED]      Colonia: [REDACTED]

Persona autorizada para recibir notificaciones: JOSE ENRIQUE MORALES      Tel.: [REDACTED]

Domicilio para recibir notificaciones: EX HACIENDA EL ALAMO      Col.: [REDACTED]

1. Constancia de uso de suelo
2. Constancia de Aportación de Mejoras
3. Constancia de alineamiento y número oficial
4. Licencia de construcción obra nueva, ampliación, modificación o reparación que no afecte elementos estructurales de la obra existente y sea menor de 60M2
5. Licencia de construcción obra nueva, ampliación, modificación o reparación que afecte elementos estructurales de la obra existente y cuando sea construcción mayor de 60M2
6. Para excavación, relleno o movimiento de tierras
7. Para modificación del proyecto de una obra autorizada
8. Para demolición parcial o total
9. Licencia para construcción e instalación de sitios y/o torres de telecomunicaciones y para anuncios publicitarios que requieran elementos estructurales
10. Constancia de terminación de obra.

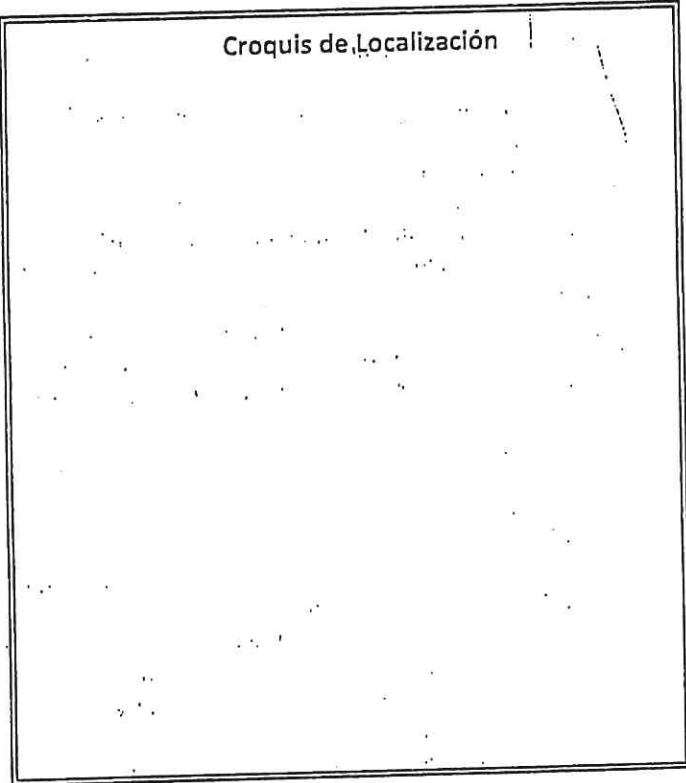

**DATOS DEL PREDIO**

Calle: [REDACTED]

Manzana: [REDACTED]      Superficie: 20,334.94

No. Oficial: [REDACTED]      Interior: [REDACTED]

Comunidad o Colonia: EL ALAMO

Clave Catastral: 034060180200000

Superficie prevista a construir: [REDACTED]

Incluir las medidas de predio y la distancia a la esquina más próxima.

**DATOS DEL PERITO**

Nombre: \_\_\_\_\_

Dom. Prof.: \_\_\_\_\_

Ced. Prof.: \_\_\_\_\_

Colonia: \_\_\_\_\_

Firma de Perito

Firma del Solicitante

4272660683  
4272660271

mpopolotitlan@gmail.com

Portal Hidalgo No. 7 Plaza de la Constitución,  
Colonia Centro, Polotitlán,  
Estado de México, C. P. 54200

