



Municipio de Polotitlán  
Estado de México  
Desarrollo Urbano



**FORMATO ÚNICO DE SOLICITUD**

Polotitlán, Estado de México a: \_\_\_\_\_

TITULAR DE DESARROLLO URBANO  
PRESENTE.

Por mi propio derecho y por este medio vengo a solicitar el trámite para la correspondiente:

AUTORIZACIÓN DE:	CONSTANCIA DE:	LICENCIA DE CONSTRUCCIÓN	
Alineamiento y número Oficial	Número Oficial	Obra nueva	Modificación de proyecto
Prorroga de Licencia	Suspensión de obra	Ampliación	Barda
	Termino de obra	Demolición	Excavación o relleno
Permiso de obras (subterráneas, aéreas, Rotula de pavimento y/o banquetas)	Alineamiento	Modificación o reparación de estructura	Prorroga de licencia
	Aportaciones de Mejoras y/o No adeudo de aportación de Mejoras		X Construcción o instalación de antenas para radiotelecomunicaciones, anuncios, ascensores, escaleras mecánicas.
	Uso de suelo		

**DATOS DEL PROPIETARIO E INMUEBLE**

Propietario (a): **MATC DIGITAL S. DE R.L. DE C.V.**  
 Representante legal: **JULIO CESAR HERNANDEZ JUAREZ**  
 Características del Inmueble: Predio con la siguiente superficie en M2: **62,363.97 M2**  
 Ubicado en: **CALLE ARGELA NO. 87 Z1 P1/3** Número: **S/N** Manzana \_\_\_\_\_ Lote: \_\_\_\_\_  
 Colonia, Poblado, Comunidad: **CAVILLERO DE LA TRINIDAD**  
 Municipio de Polotitlán, Estado de México C.P. **54233**  
 Clave Catastral: \_\_\_\_\_  
 Uso actual: \_\_\_\_\_  
 Superficie de construcción existente en m<sup>2</sup>: \_\_\_\_\_ Superficie por construir en m<sup>2</sup>: **100 M2**

**DOMICILIO PARA OIR Y RECIBIR NOTIFICACIONES**

Manifiesto mi domicilio para oír y recibir notificaciones en el Estado de México  
 Ubicado en: **CALLE LOS PINOS S/N**  
 Colonia o fraccionamiento: **CAVILLERO DE LA TRINIDAD** Localidad: \_\_\_\_\_  
 Municipio: **POLOTITLÁN** C.P. **54233**  
 Teléfono: **55 34 88 80 62** Correo electrónico: **julio.hernandez@ammtelecom.com**

**CROQUIS DE LOCALIZACIÓN**

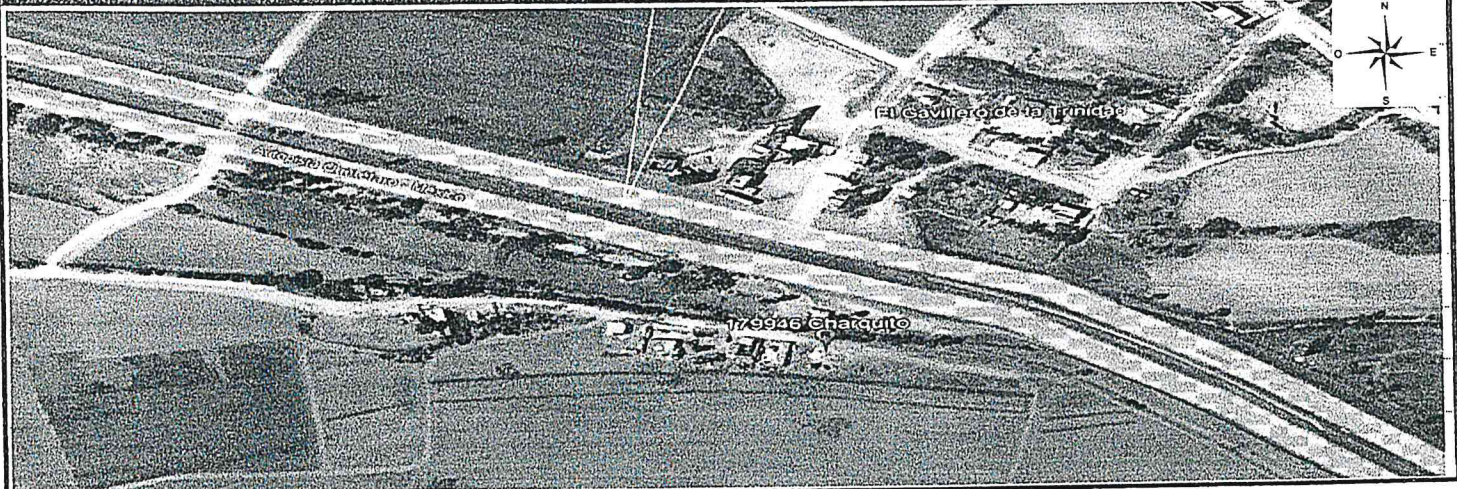

**EXCLUSIVO PARA DATOS DEL DIRECTOR RESPONSABLE DE OBRA Y CORRESPONSABLES**

Nombre: **MARTIN CRUZ LÓPEZ** Teléfono: **55 34 76 44 31**  
 Domicilio profesional: **AVENIDA DEL ROSAL No. 68** Municipio: **NAUCALPAN, ESTADO DE MÉXICO**  
 Profesión: **INGENIERO CIVIL** Cédula profesional: **17221689**  
 No. DRO: **SDUO/19/22/0412** Libro: \_\_\_\_\_ Vencimiento: **07 MARZO 2025**  
 Foja: \_\_\_\_\_ Fecha: \_\_\_\_\_ Firma y sello del Perito: \_\_\_\_\_  
 Sello circular: **PERITO MARTIN CRUZ LOPEZ**  
**No. PROYECTO: SDUO/19/22/0412**  
**FECHA: 07 MARZO 2025**

NOMBRE Y FIRMA DEL PROPIETARIO O REPRESENTANTE LEGAL

RECEPTOR DE VENTANILLA

NÚMERO DE EXPEDIENTE ASIGNADO